



HOJA INFORMATIVA

Carretera 412

Carretera 112 a la Calle 40.



Descripción Del Estudio

El Departamento de Transporte de Arkansas (ARDOT), en cooperación con la Administración Federal de Carreteras, está llevando a cabo un estudio de transporte para evaluar la seguridad y congestión a lo largo de la carretera 412 en Springdale, cerca del intercambio de la Interestatal 49 entre la Carretera 112 y la calle 40.

Historia del Estudio

Este estudio determinará la necesidad y posibilidad de mejoras de transporte, con atención especial puesta sobre las operaciones de tránsito. El estudio también considerará, al menos mejorar la confiabilidad, balanceando el acceso y movilidad, y mejorar la seguridad. Los planes locales, regionales y de ARDOT para todos los medios de transporte serán tomados en consideración durante el estudio. El uso anticipado de tierras en el área del estudio también será considerado durante el desarrollo de las mejoras alternas.

El estudio se enfocará en diversos cruces a lo largo de la trayectoria del estudio de la Carretera 412. Vea al reverso par el mapa de la ubicación del estudio.

Plazo del Estudio

Este estudio concluirá a principios del 2019 y se anticipa una segunda reunión pública que se llevará a cabo en el otoño del 2018.

Una vez que las reuniones hayan sido programadas, más información estará disponible y los avisos serán distribuidos. Para asegurarnos que están en la lista de correo para el estudio, por favor vea a la sección abajo llamada "Como Me Involucro".

¿Cuándo Comenzara la Construcción?

El estudio de la Carretera 412 brindará un plan maestro de mejoras. Actualmente no existen fondos identificados para esta parte del estudio, se desarrollará una programación que identifique cuándo comenzará y terminará la construcción.

Como Involucrarse

Daniel Byram, P.E.

ARDOT Project Manager

(501) 569-2592

Email: Daniel.byram@ardot.gov

Mapa de Ubicación

Carretera 412

Carretera 112 a la Calle 40.

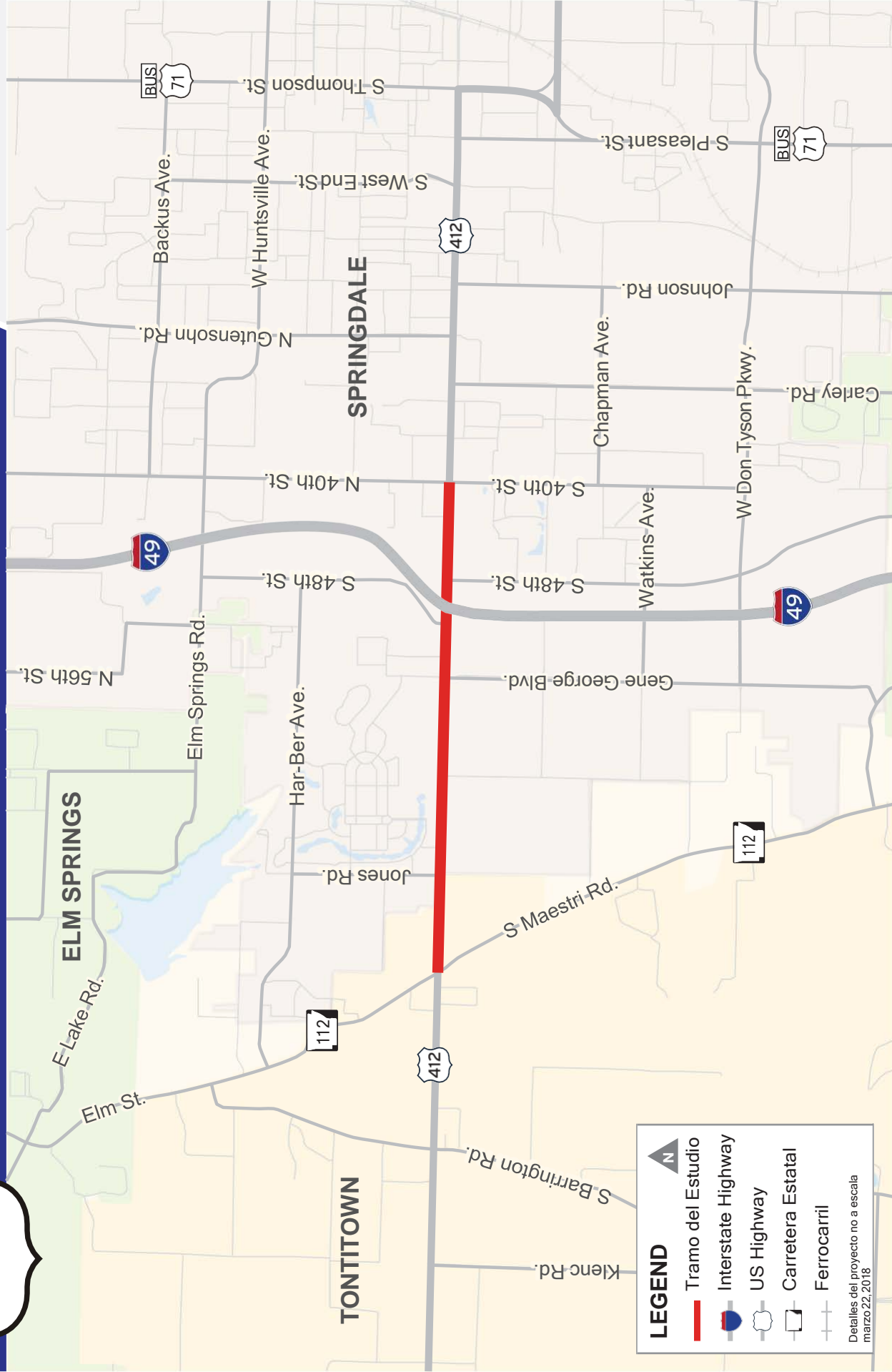

LEGEND

- Tramo del Estudio
- Interstate Highway
- US Highway
- Carretera Estatal
- Ferrocarril

Detalles del proyecto no a escala
marzo 22, 2018